

1 PLANTA ARQUITECTÓNICA PUERTAS CORREDIZAS
1 : 25

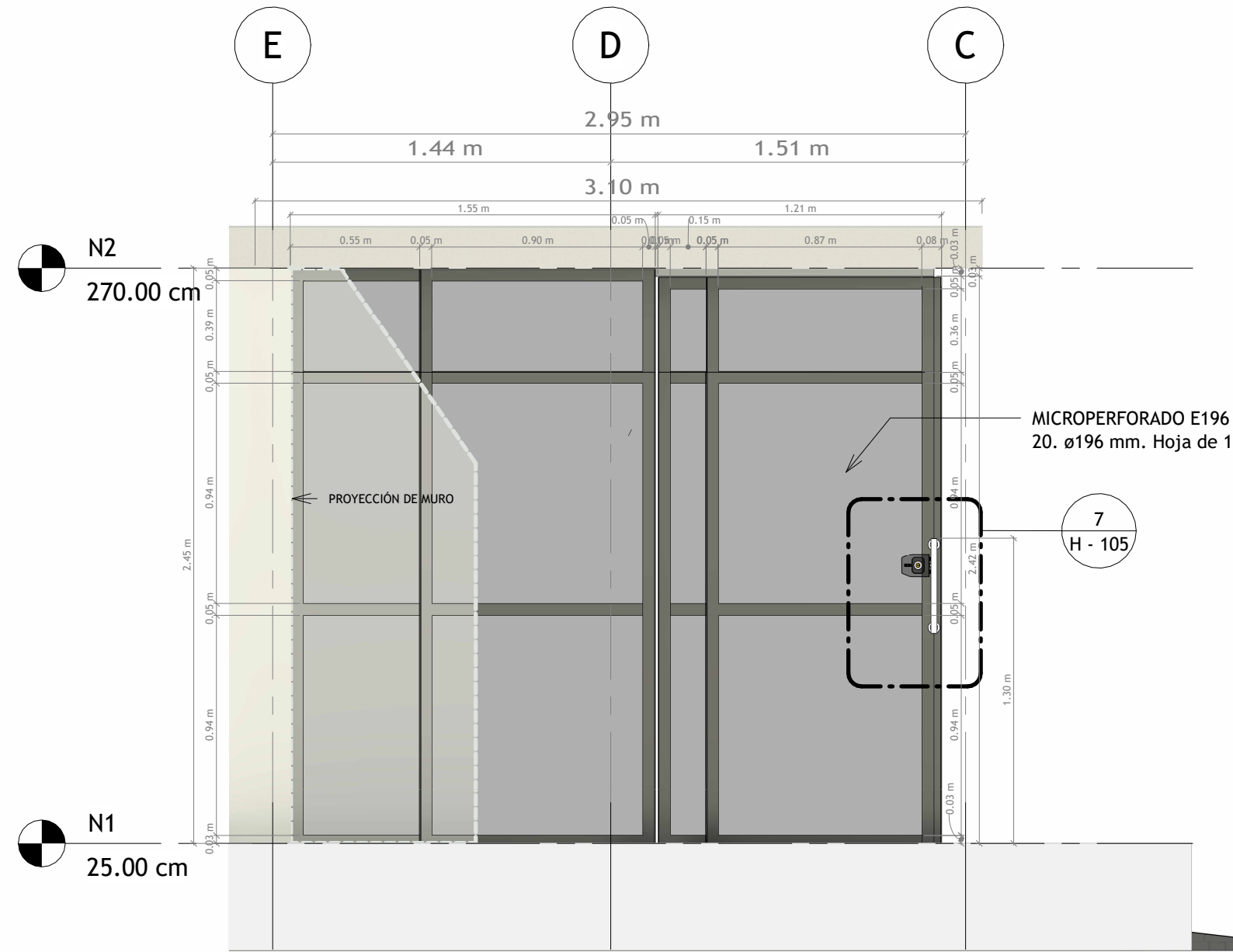

2 DET. PUERTAS CORREDIZAS - LATERAL
1 : 25

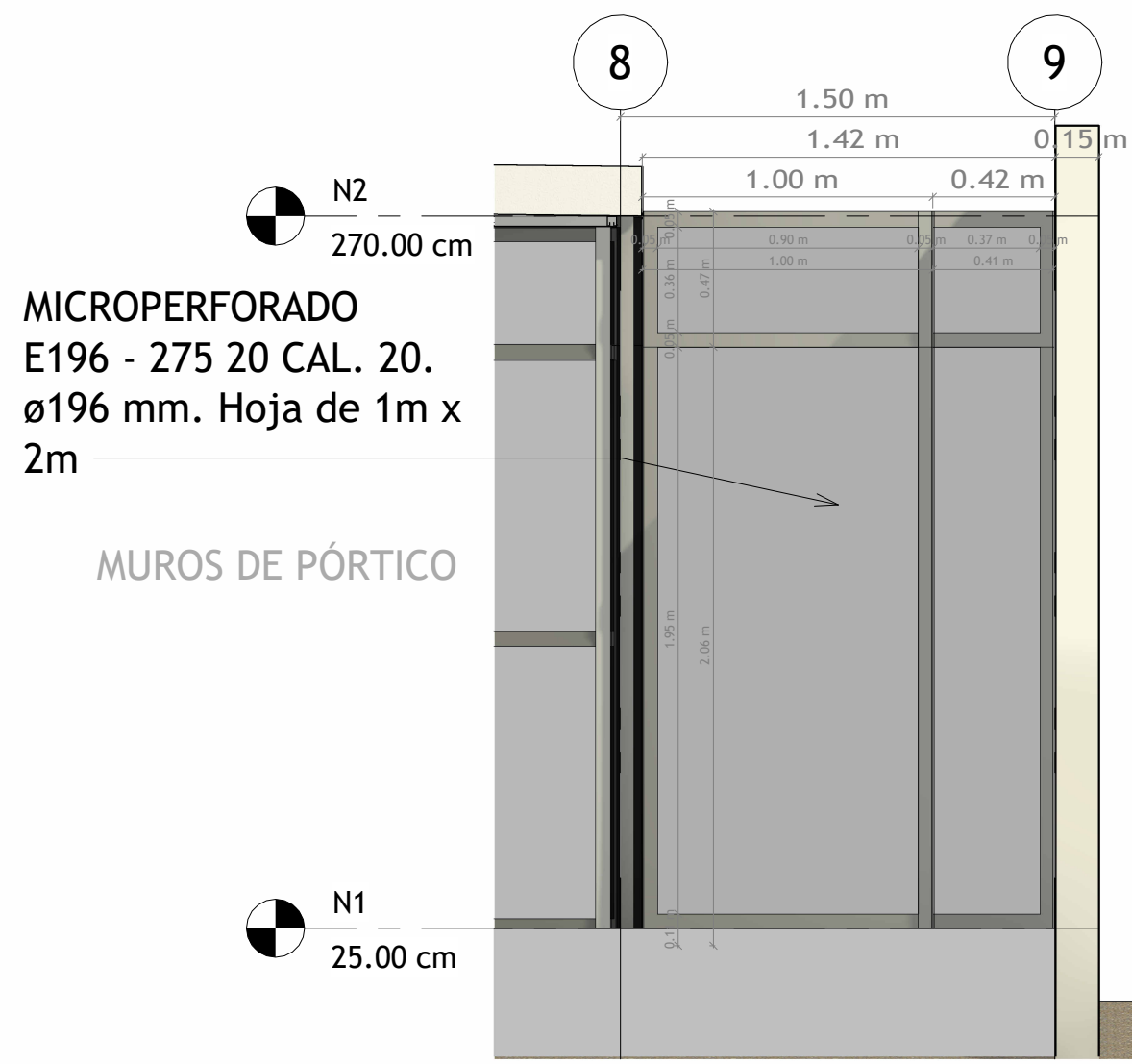

5 ALZADO PUERTA FRONTAL - PASILLO
1 : 25

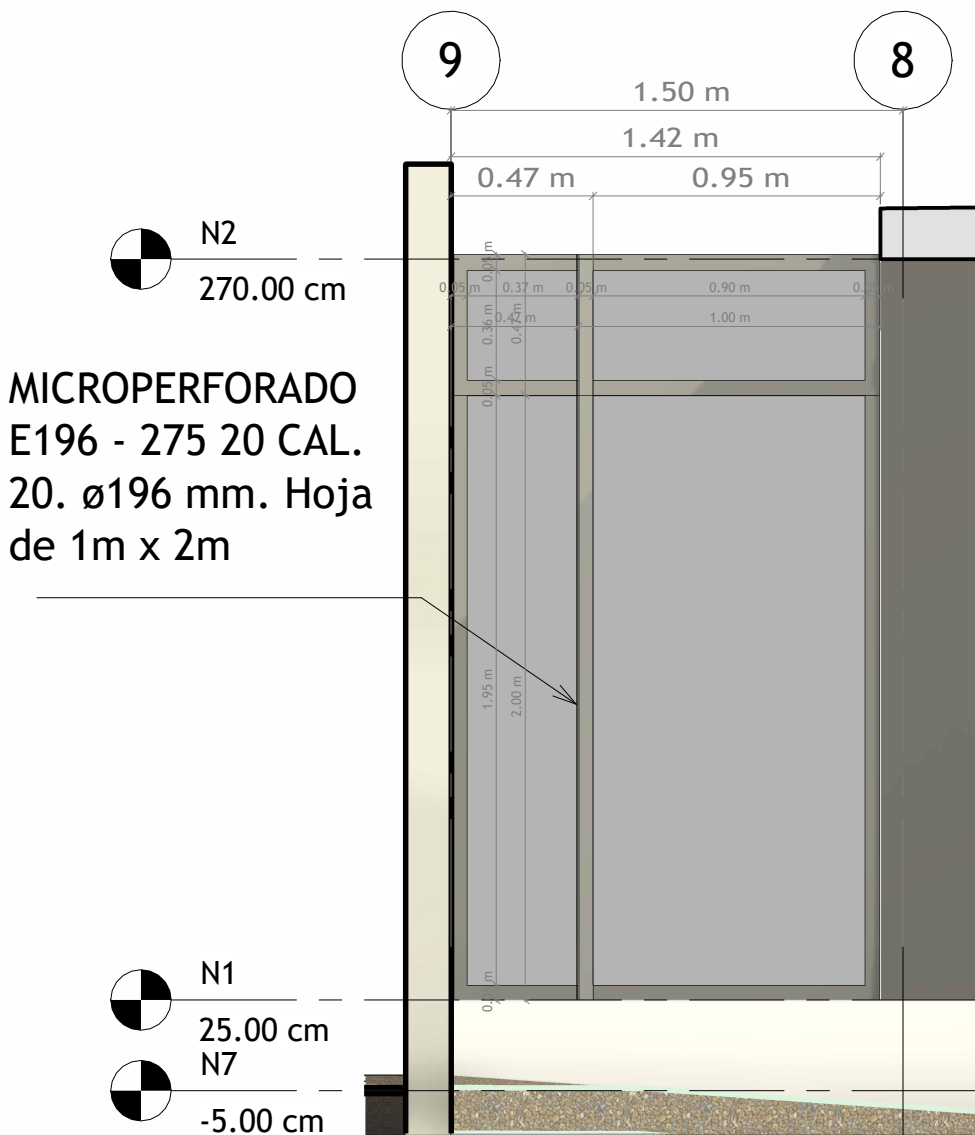

6 ALZADO PUERTA POSTERIOR - PASILLO
1 : 25

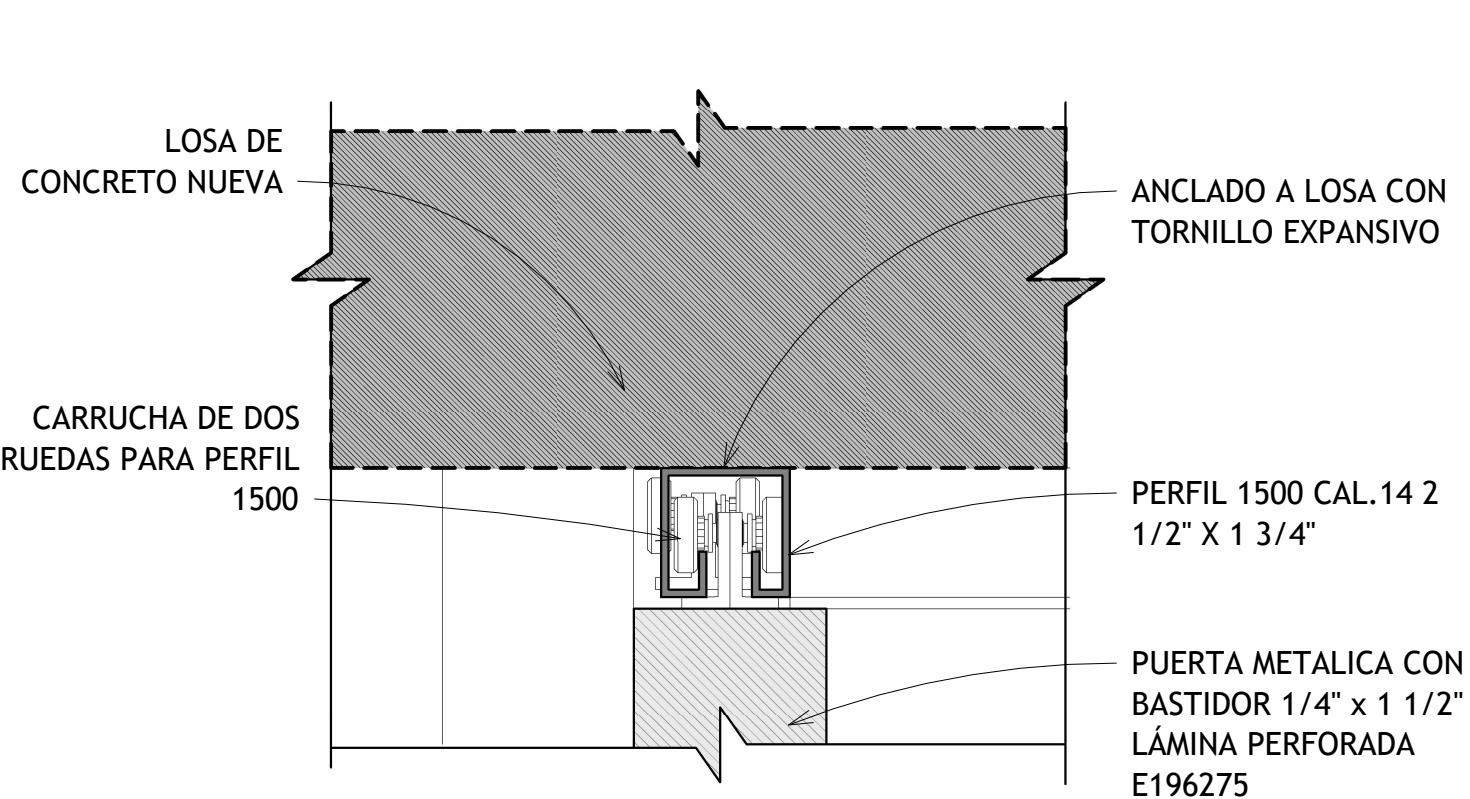

3 ANCLAJE DE RIEL
1 : 2

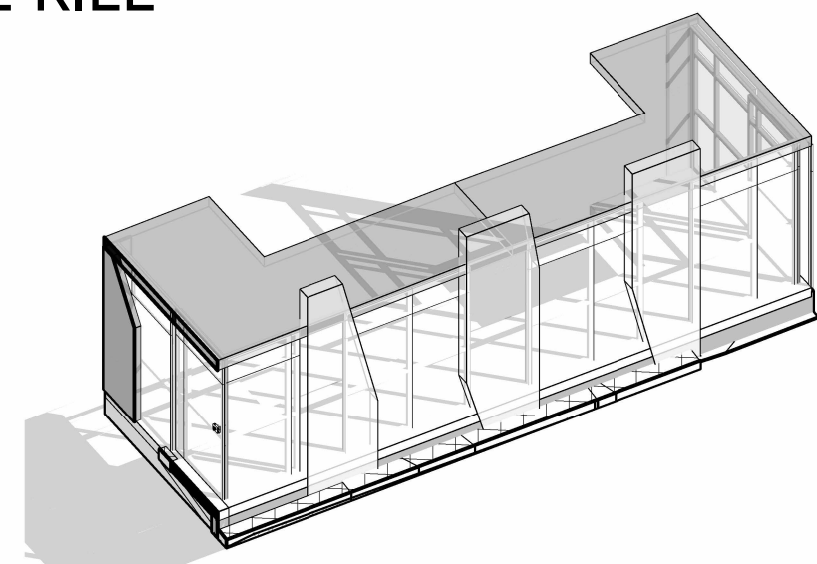

4 3D DETALLE DE PUERTAS

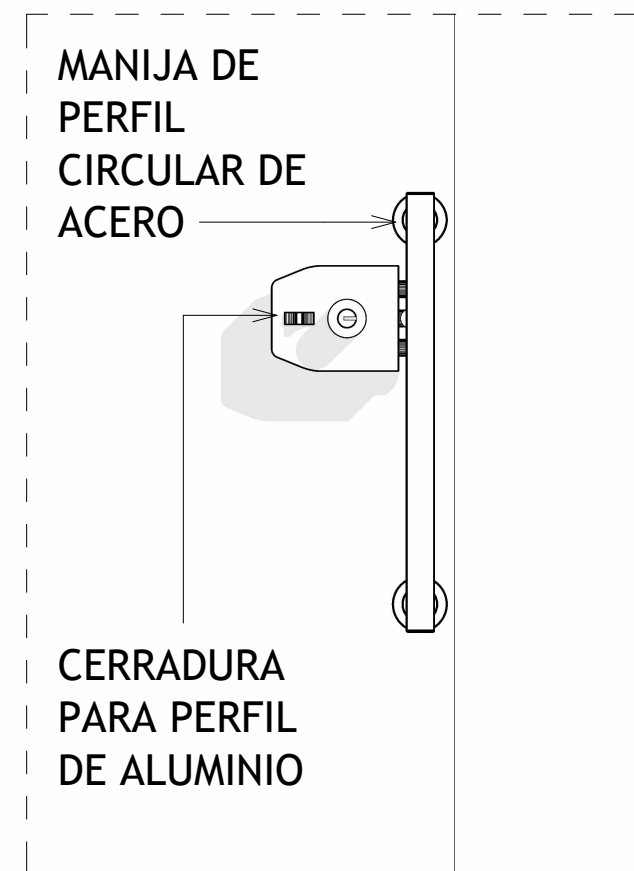

7 DETALLE CERRADURA
1 : 7



8 ALZADO DE PUERTAS CORREDIZAS
1 : 25

PROYECTO :
PROYECTO VALLE ALLENDE

DIRECCIÓN :

C. Hacienda de los Fresnos, 32575 Juárez, Chih.



PROPIETARIO :

Fundacion Hogares, I. A. P.

INGENIERIAS :

PERITO RESPONSABLE :

No.	Description	Date

NOMBRE DEL PLANO :

PLANO DE DETALLES PUERTAS CORREDIZAS EN PÓRICO - FLOTADO Y REJA

Escala

As indicated

PROYECTO NUMERO : 24-00151
FECHA : 20241219
DIBUJADO POR : CG
REVISADO POR : RB

CLAVE DE PLANO:

H - 105

DISEÑO :

JORGE URIAS STUDIO